

**PREZYDENT  
MIASTA RADOMIA**

WNP.010.1.2024.TZ

Radom, 11.12.2024 r.



**Pan Zdzisław Mroczkowski**  
Przewodniczący Rady Powiatu Radomskiego

### **Wniosek o wydanie opinii w sprawie zmiany granic administracyjnych Gminy Miasta Radomia**

Na podstawie upoważnienia udzielonego uchwałą Rady Miejskiej w Radomiu nr XI/138/2024 z dnia 19 listopada 2024 r., w sprawie przystąpienia do procedury zmiany granic administracyjnych Gminy Miasta Radomia oraz przeprowadzenia konsultacji z mieszkańcami, wnoszę o wyrażenie opinii w sprawie zmiany granic administracyjnych Gminy Miasta Radomia polegającej na włączeniu w granice administracyjne Gminy Miasta Radomia terenów położonych w:

- Gminie Jedlińsk w granicach obszarów objętych proponowaną zmianą określonych na mapie stanowiącej załącznik nr 1 do niniejszego wniosku;
- Gminie Jedlnia - Letnisko w granicach obszarów objętych proponowaną zmianą określonych na mapie stanowiącej załącznik nr 2 i 3 do niniejszego wniosku;
- Gminie Kowala w granicach obszarów objętych proponowaną zmianą określonych na mapie stanowiącej załącznik nr 4 do niniejszego wniosku;
- Gminie Jastrzębia w granicach obszarów objętych proponowaną zmianą określonych na mapie stanowiącej załącznik nr 5 do niniejszego wniosku

#### **UZASADNIENIE**

Uchwałą nr XI/138/2024 z dnia 19 listopada 2024 r., Rada Miejska w Radomiu wyraziła wolę przystąpienia do procedury zmiany granic administracyjnych Gminy Miasta Radomia polegającej na włączeniu do terytorium Gminy Miasta Radomia części terenów położonych w Gminie Jedlińsk, Gminie Jedlnia - Letnisko, Gminie Kowala oraz w Gminie Jastrzębia. Granice obszarów objętych proponowaną zmianą wskazane zostały na mapach stanowiących załączniki nr 1, 2, 3, 4 i 5 do uchwały (§ 1 pkt 1 - 5 uchwały).

Procedura zmian terytorialnych gmin została określona w ustawie z dnia 8 marca 1990 r. o samorządzie gminnym (t.j. Dz. U. z 2024 r. poz. 1465 z późn. zm. - dalej „ustawa”). Zgodnie z art. 4 ust. 1 pkt 1 ustawy Rada Ministrów, w drodze rozporządzenia tworzy, łączy, dzieli i znosi gminy oraz ustala ich granice. Rozporządzenie, o którym mowa w ust. 1, może być wydane także na wniosek zainteresowanej rady gminy (art. 4 ust. 2 ustawy). Jak wynika z art. 4b ust. 1 ustawy wydanie rozporządzenia, o którym mowa w art. 4 ust. 1, na wniosek rady gminy wymaga opinii rad gmin objętych wnioskiem, poprzedzonych przeprowadzeniem przez te rady konsultacji z mieszkańcami, a w przypadku zmiany granic gminy naruszającej granice powiatów lub województw - opinii odpowiednich rad powiatów lub sejmików województw. Ponadto zgodnie z art. 4b ust. 2 ustawy, do wniosku i opinii, o których mowa w ust. 1, przepisy art. 4a ust. 2 i 3 stosuje się odpowiednio. Wskazane odesłanie oznacza, że w przypadku niewyrażenia opinii, o której mowa w ust. 1, w terminie 3 miesięcy od dnia otrzymania wystąpienia o opinię, wymóg zasięgnięcia opinii uznaje się za spełniony (art. 4a ust. 3 ustawy).

W związku z opisaną wyżej procedurą, proszę o przedstawienie niniejszego wniosku Radzie Powiatu Radomskiego w celu wydania opinii w powyższej sprawie.

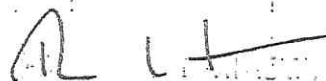

Załączniki:

1. Mapa terenu położonego w Gminie Jedlińsk w granicach obszarów objętych proponowaną zmianą;
2. Mapa terenu położonego w Gminie Jedlnia - Letnisko - Rajec Szlachecki - w granicach obszarów objętych proponowaną zmianą;
3. Mapa terenu położonego w Gminie Jedlnia - Letnisko - ul. Hermanówicz - w granicach obszarów objętych proponowaną zmianą;
4. Mapa terenu położonego w Gminie Kowala w granicach obszarów objętych proponowaną zmianą;
5. Mapa terenu położonego w Gminie Jastrzębia w granicach obszarów objętych proponowaną zmianą;
6. Uchwała Rady Miejskiej w Radomiu nr XI/138/2024 z dnia 19 listopada 2024 r., w sprawie przystąpienia do procedury zmiany granic administracyjnych Gminy Miasta Radomia oraz przeprowadzenia konsultacji z mieszkańcami.

Otrzymują:

① Adresat  
2. a/a

Do wiadomości:

1. Starosta Radomski - Pan Waldemar Trelka

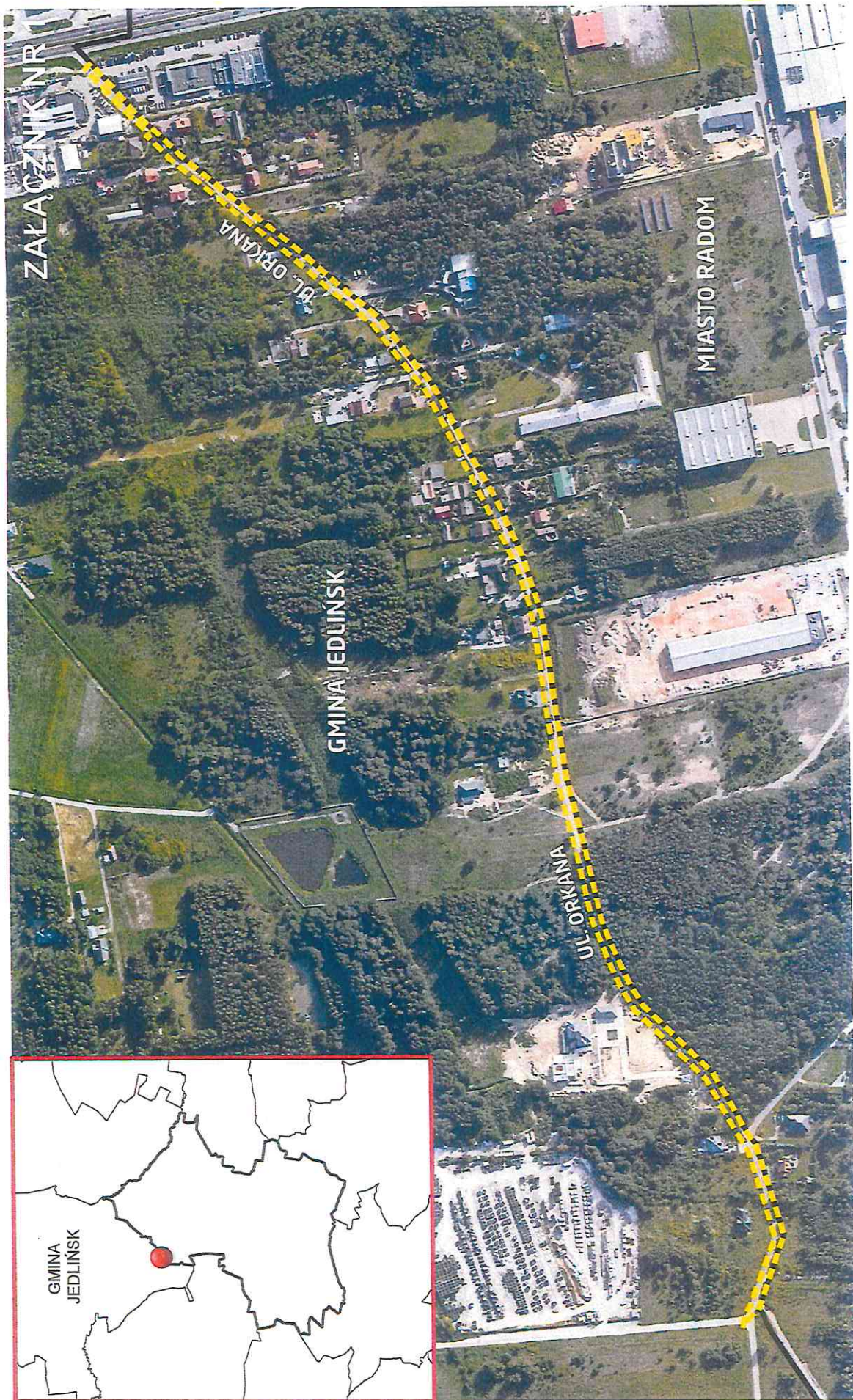

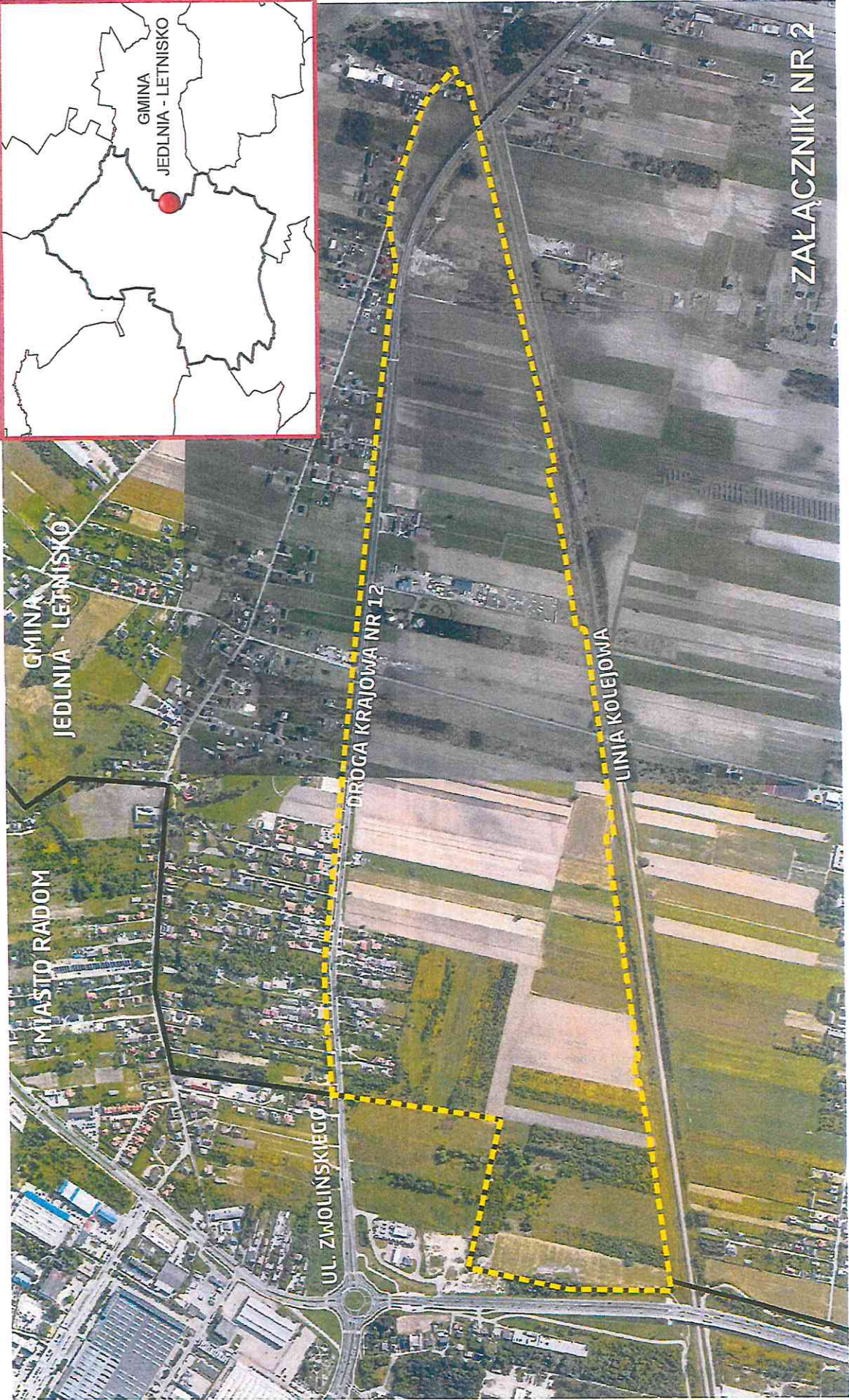
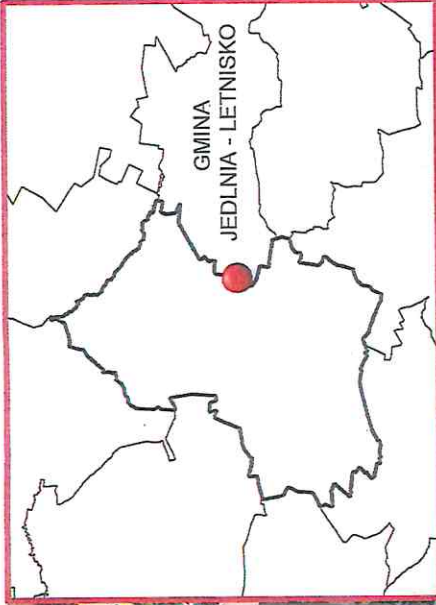

ZALĄCZNIK NR 3

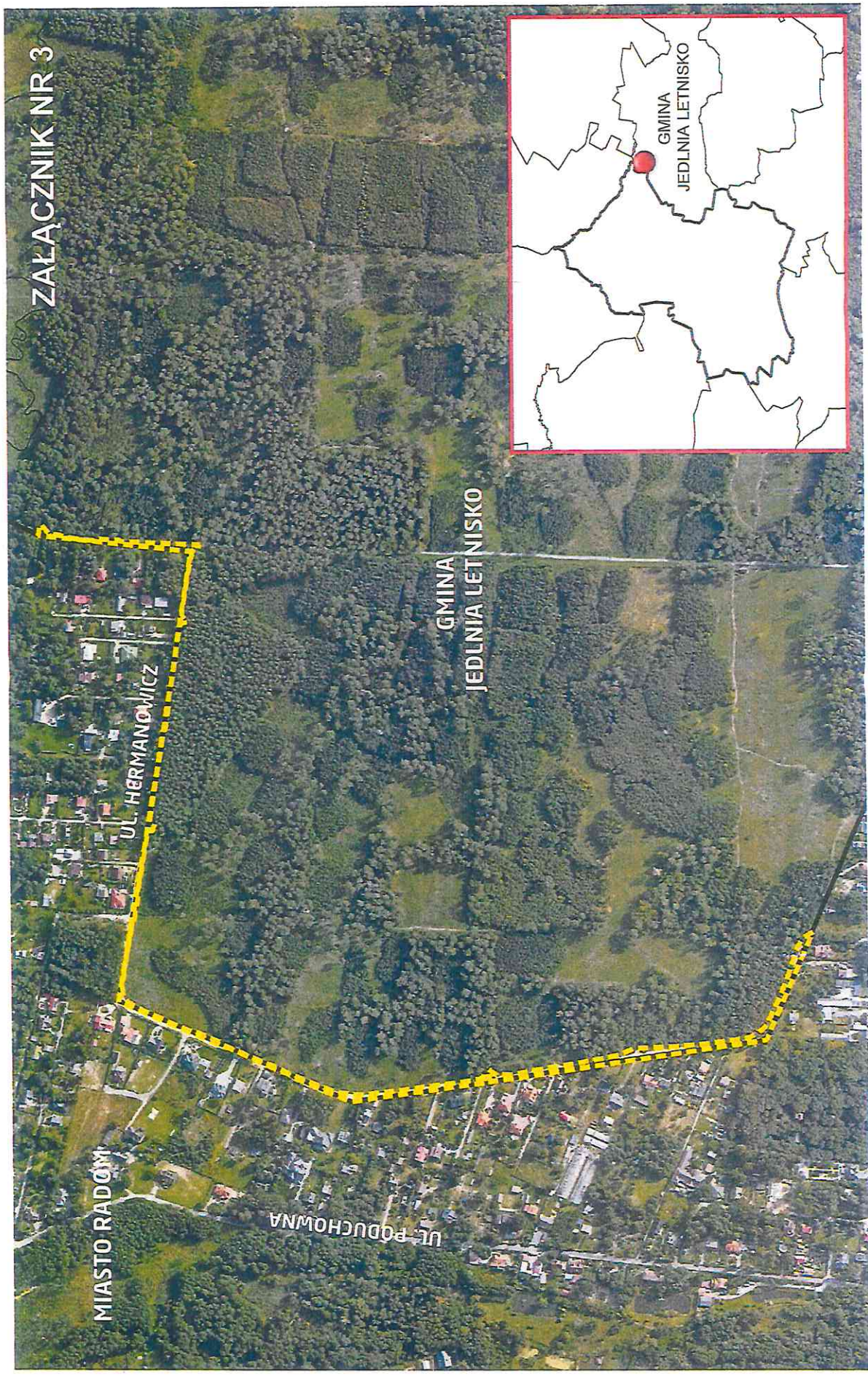

MIASTO RADÓWI

UL. HERMANOWICZ

UL. PODUCHOWNA

GMINA  
JEDLNIA LETNISKO

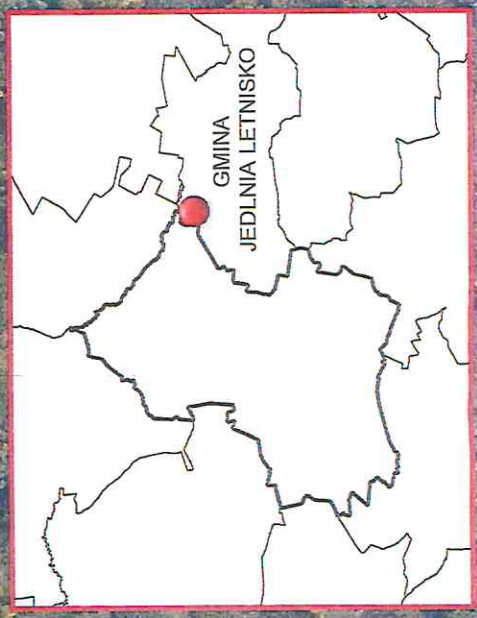

GMINA  
JEDLNIA LETNISKO

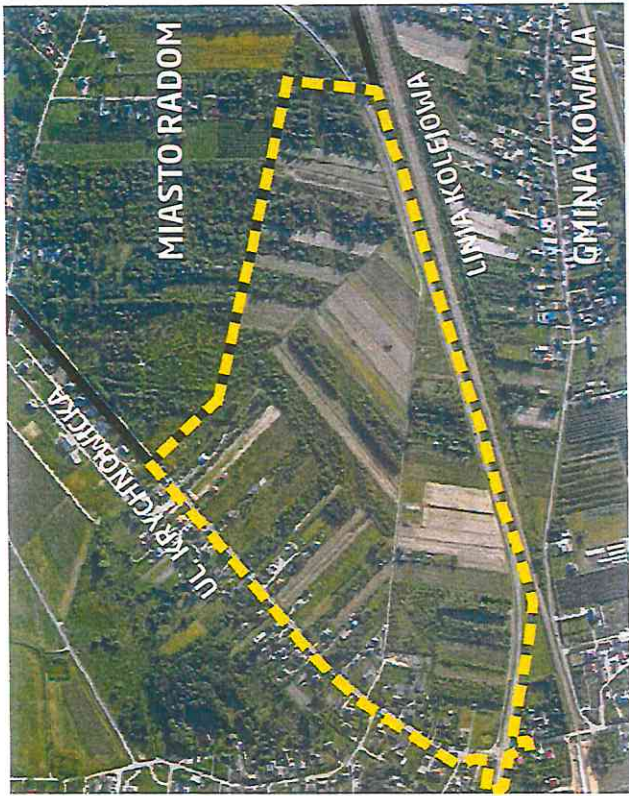
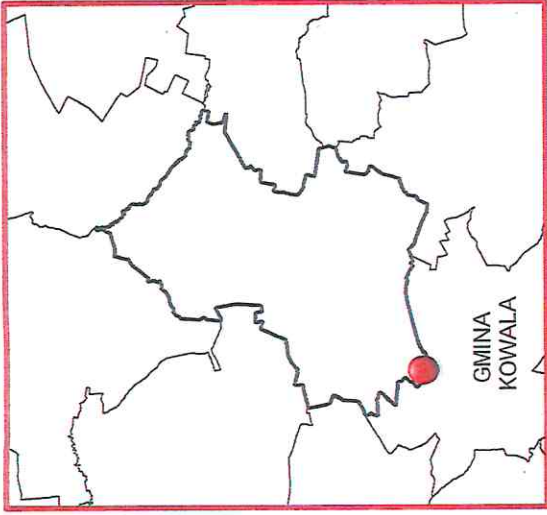

ZAŁĄCZNIK NR 5

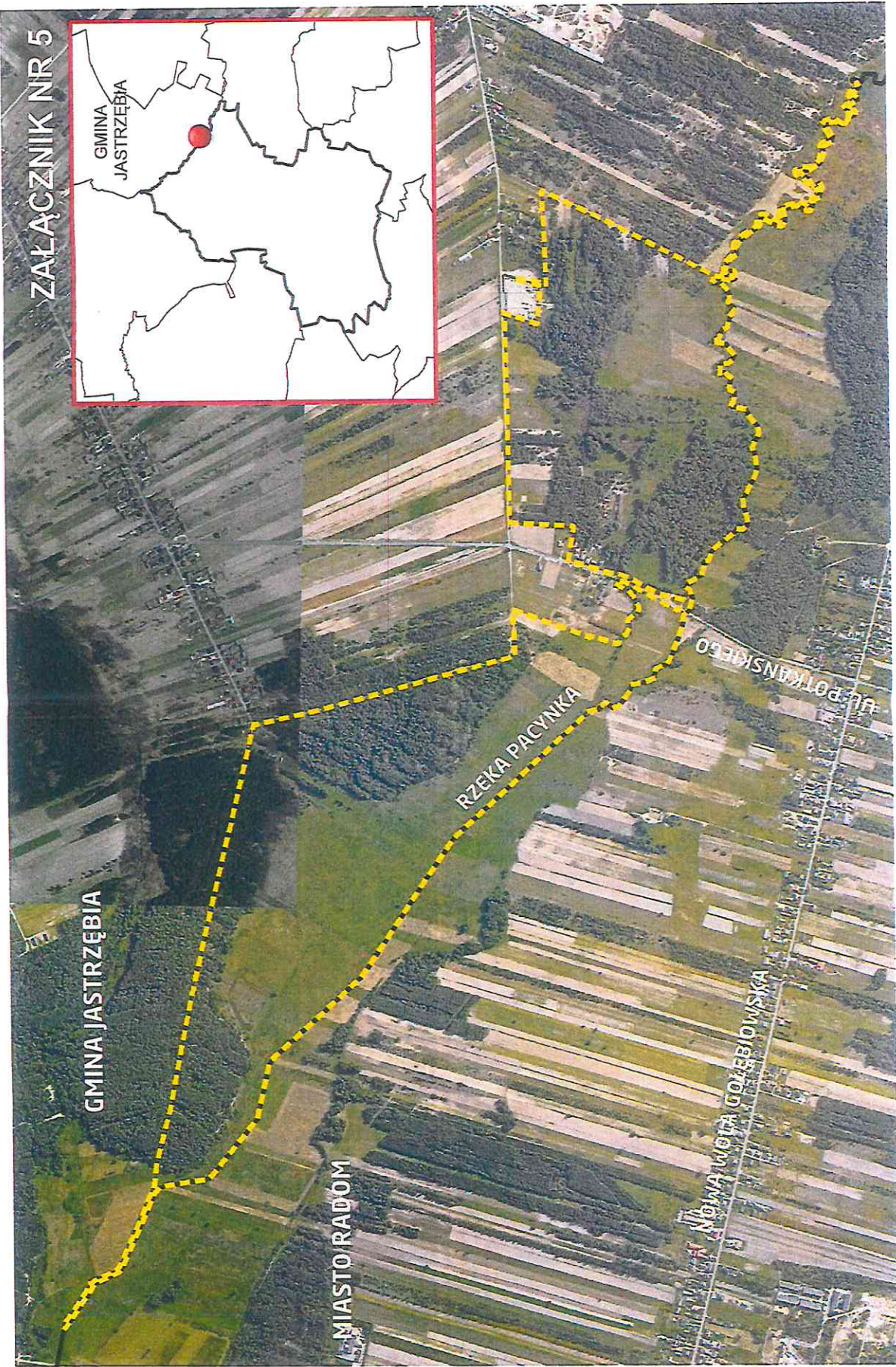
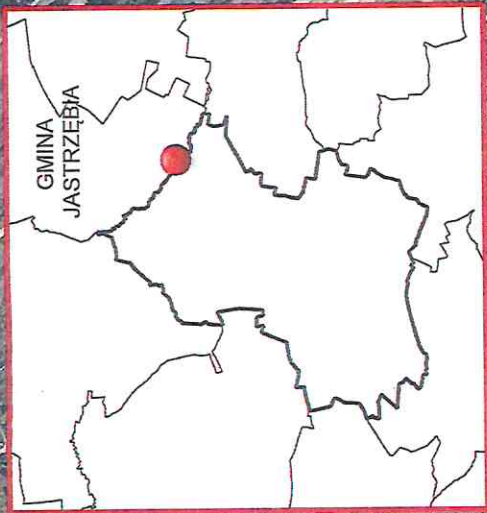



# DZIENNIK URZĘDOWY

## WOJEWÓDZTWA MAZOWIECKIEGO

Warszawa, dnia 25 listopada 2024 r.

Poz. 11314

Podpisany przez:  
Ewa Bogumiła Mielniczuk-Kapusta  
Data: 2024-11-25 09:05:14



### UCHWAŁA NR XI/138/2024 RADY MIEJSKIEJ W RADOMIU

z dnia 19 listopada 2024 r.

#### w sprawie przystąpienia do procedury zmiany granic administracyjnych Gminy Miasta Radomia oraz przeprowadzenia konsultacji z mieszkańcami

Na podstawie art. 4 b ust. 1 pkt 1, art. 5a ust. 1 ustawy z dnia 8 marca 1990 r. o samorządzie gminnym (t.j. Dz. U. z 2024 r. poz. 1465 ze zmianami) Rada Miejska w Radomiu uchwala, co następuje:

§ 1. Wyraża się wolę przystąpienia do procedury zmiany granic administracyjnych Gminy Miasta Radomia polegającej na włączeniu do terytorium Gminy Miasta Radomia części terenów położonych w:

1. Gminie Jedlińsk - ul. Orkana, w granicach obszaru objętego proponowaną zmianą określonego na mapie stanowiącej załącznik nr 1 do Uchwały.
2. Gminie Jedlnia Letnisko - Rajec Szlachecki, w granicach obszaru objętego proponowaną zmianą określonego na mapie stanowiącej załącznik nr 2 do Uchwały.
3. Gminie Jedlnia Letnisko - ul. Hermanowicz, w granicach obszaru objętego proponowaną zmianą określonego na mapie stanowiącej załącznik nr 3 do Uchwały.
4. Gminie Kowala, w granicach obszarów objętych proponowaną zmianą określonych na mapie stanowiącej załącznik nr 4 do Uchwały.
5. Gminie Jastrzębia, w granicach obszaru objętego proponowaną zmianą określonego na mapie stanowiącej załącznik nr 5 do Uchwały.

§ 2. Postanawia się przeprowadzić konsultację z mieszkańcami Gminy Miasta Radomia o zasięgu ogólnomiejskim w sprawie proponowanej zmiany granic Gminy Miasta Radomia określonej w § 1 w trybie i na zasadach określonych w uchwale nr LXXVI/687/2022 Rady Miejskiej w Radomiu z dnia 28 marca 2022 r. w sprawie zasad i trybu przeprowadzania konsultacji społecznych na terenie Miasta Radomia.

§ 3. Udział w konsultacjach z mieszkańcami będzie polegał na wypełnieniu formularza ankiety i udzieleniu odpowiedzi na pytania:

1. „Czy jesteś za zmianą granic Gminy Miasta Radomia polegającą na włączeniu do obszaru Gminy Miasta Radomia wskazanego obszaru położonego w Gminie Jedlińsk - ul. Orkana.”
2. „Czy jesteś za zmianą granic Gminy Miasta Radomia polegającą na włączeniu do obszaru Gminy Miasta Radomia wskazanego obszaru położonego w Gminie Jedlnia Letnisko - Rajec Szlachecki.”
3. „Czy jesteś za zmianą granic Gminy Miasta Radomia polegającą na włączeniu do obszaru Gminy Miasta Radomia wskazanego obszaru położonego w Gminie Jedlnia Letnisko - ul. Hermanowicz.”
4. „Czy jesteś za zmianą granic Gminy Miasta Radomia polegającą na włączeniu do obszaru Gminy Miasta Radomia wskazanych obszarów położonych w Gminie Kowala.”



5. „Czy jesteś za zmianą granic Gminy Miasta Radomia polegającą na włączeniu do obszaru Gminy Miasta Radomia wskazanego obszaru położonego w Gminie Jastrzębia.”

§ 4. 1. Ustala się górną granicę środków finansowych na przeprowadzenie konsultacji w wysokości 2 000 zł.

2. Koszty przeprowadzenia konsultacji pokryte zostaną ze środków budżetu Gminy Miasta Radomia na 2024 rok.

§ 5. Upoważnia się Prezydenta Miasta Radomia do występowania do zainteresowanych gmin i powiatu w zakresie wydania opinii w sprawie, o której mowa w § 1.

§ 6. Wykonanie uchwały powierza się Prezydentowi Miasta Radomia.

§ 7. Uchwała wchodzi w życie po upływie 14 dni od dnia ogłoszenia w Dzienniku Urzędowym Województwa Mazowieckiego.

Wiceprzewodnicząca Rady Miejskiej w Radomiu

**Magdalena Lasota**

Załącznik Nr 1 do uchwały Nr XI/138/2024  
Rady Miejskiej w Radomiu  
z dnia 19 listopada 2024 r.



Załącznik Nr 2 do uchwały Nr XI/138/2024  
Rady Miejskiej w Radomiu

Z dnia 19 listopada 2024 r.

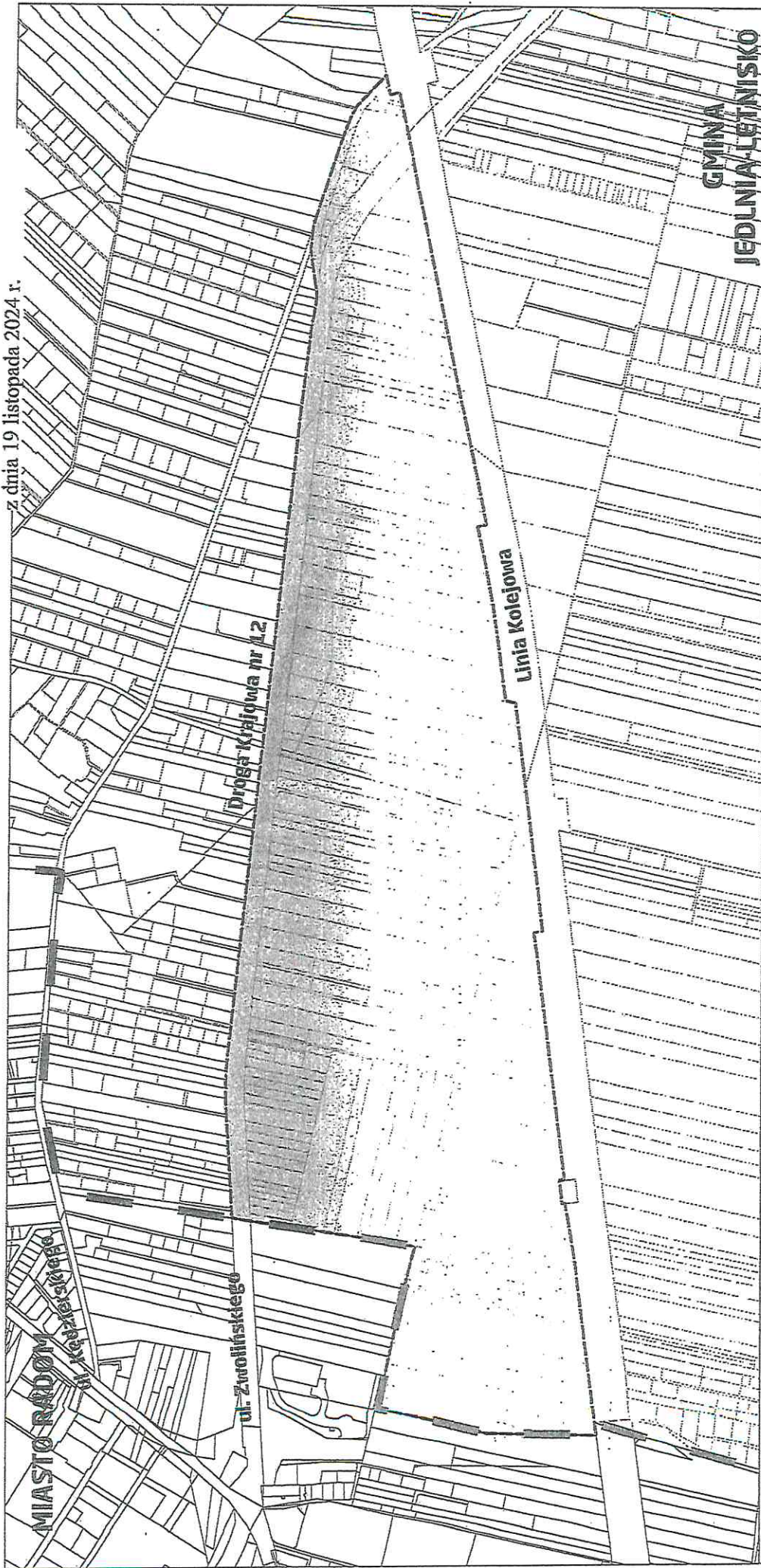

 GRANICA MIASTA RADOM

 GRANICA OBSZARU OBJĘTEGO PROPONOWANĄ ZMIANĄ

Załącznik Nr 3 do uchwały Nr XI/138/2024  
Rady Miejskiej w Radomiu

z dnia 19 listopada 2024 r.

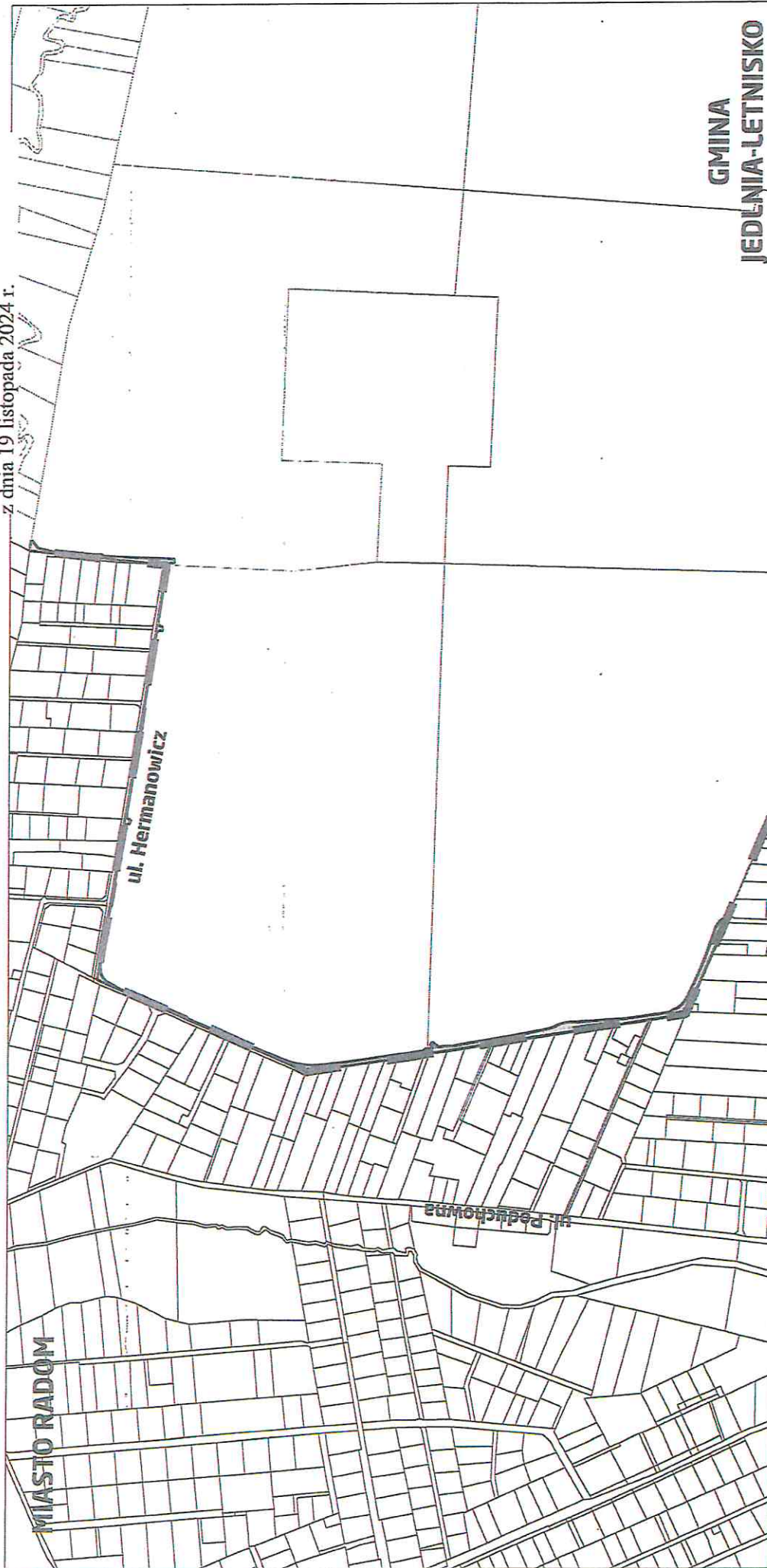

— GRANICA MIASTA RADOM

— GRANICA OBSZARU OBJĘTEGO PROPONOWANĄ ZMIANĄ

Załącznik Nr 4 do uchwały Nr XI/138/2024  
Rady Miejskiej w Radomiu  
z dnia 19 listopada 2024 r.

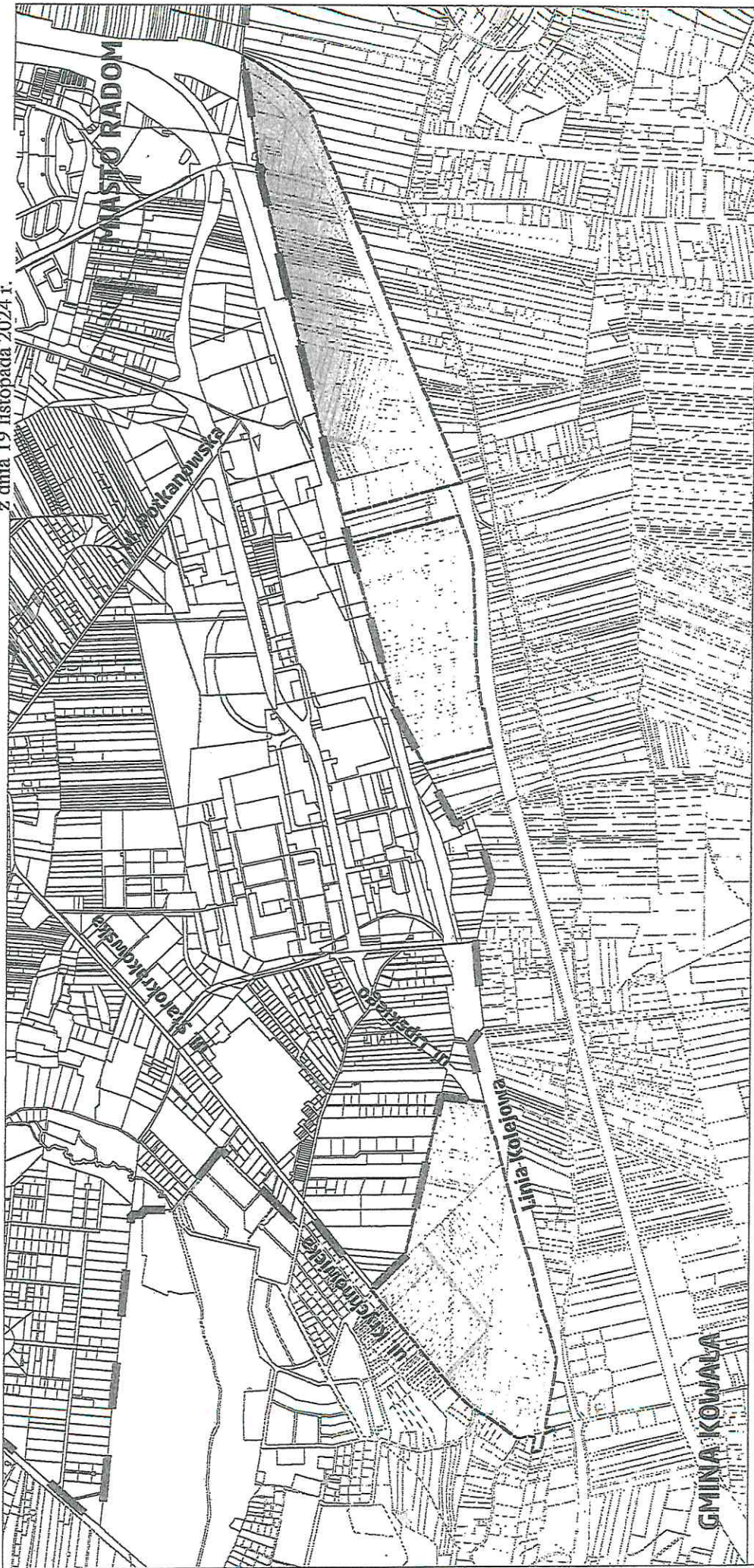

GRANICA MIASTA RADOM

GRANICE OBSZARÓW OBJĘTYCH PROPONOWANĄ ZMIANĄ

Załącznik Nr 5 do uchwały Nr XI/138/2024  
Rady Miejskiej w Radomiu  
z dnia 19 listopada 2024 r.



— GRANICA MIASTA RADOM

- - - GRANICA OBSZARU OBJĘTEGO PROPONOWANĄ ZMIANĄ